

# 安装使用说明书 1.0

## 一、登士柏软件安装

### 1、 软件获得

首先，下载 client.rar 的软件，进行解压后，在 client 文件夹下有如下内容。



图一

### 2、软件安装

1) 安装时需要所有文件和文件夹在同一目录下，首先双击运行 setup.bat 的文件，会自动打开一个 dos 窗口执行安装的工作，在 dos 窗口自动关闭后即表示安装已经完成了。



图二

2) 运行 dentsply.exe 执行文件登陆系统。

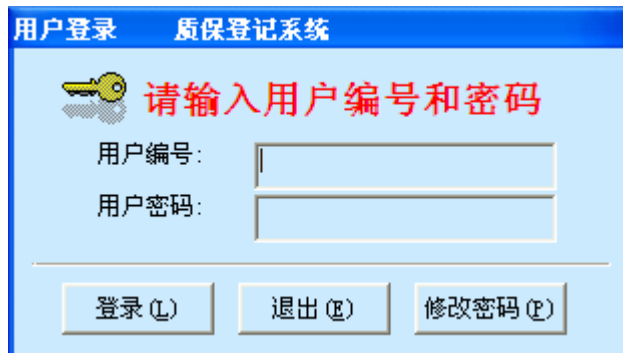

图三

运行后出现图三登录界面，需要填写“用户编号”和“用户密码”。

用户此时填入从系统管理员处获得的“用户编号”和“用户密码”。

但是在用户首次按所给出的用户名和密码登陆后会出现如下的提示，标明为“未授权系统”，这不是程序错误，而是要我们完成注册的一个必须的步骤。



图四

### 3) 用户授权

在图四界面下点确定，会弹出如下的提示界面，通知用户需要联系系统管理员，完成最后的注册工作，该界面内的提示框中的蓝色标注的内容为该电脑的唯一授权码，需要用户提供完整的授权码给授权电话的系统管理员，由系统管理员授权后才可使用。

**注：**该授权码内的所有字符（包括空格、标点等）均要完整提供，不能删减，如果缺少任何字符，均会授权失败。如果用户不确定或不能完全正确表达给系统管理员，建议用户以电子方式把字符发给系统管理员以保证正确和完整性。



图五

用户再次点击以上按钮则会退出界面。

### 4) 用户登入：

管理员授权完成后，可以通知用户重新登入。用户在登录界面输入用户名和密码后就可以登入系统了。

用户设置登入系统后，就能完成相应的工作，进行登记和上报。

## 二、程序运行和简单说明。

### 1、制作所客户端的使用

运行后就会弹出如下的登陆界面。



图六

登陆后，进入如下界面，登陆产品的信心。

增加信息，先点击“新增”按钮，再添加内容，内容可以一次性添加加入，再进行上报。只有上报后，管理端才能看到和进行管理操作。

制作所用户只可以选择管理员指定的产品进行添加质保卡，卡号固定填入 8 为数字，并在质保卡开卡范围内的。

另其中医院诊所部分，下拉菜单可以记录最近录入的 20 个诊所，方便用户录入，左面栏目可以填入快速查询的拼音码通过回车来快速选择和轮转选择。

完成后点“保存”来保存信息，但此时并不会全部审核信息，以方便和简化制作所用户的快速录入。

只有当用户上传数据时才会对所有上传数据进行严格审核，当出现问题数据时会弹出提示框进行提示，用户确定后，并不影响数据的继续提交。当数据全部提交完后，正确的数据正常上传，错误数据会留在提交框内，提示用户可以继续操作进行修改等，也可以修改后继续提交。

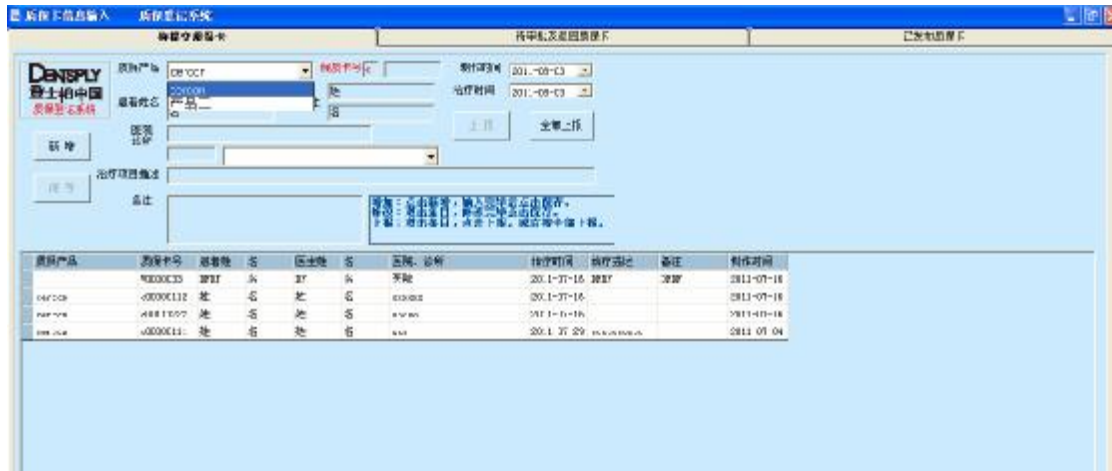

图七

用户录入后在“待审核及退回质保卡”页内，通过刷新对已录未报信息和退回信息等各种非完成情况进行查看。



图八

在“已发布质保卡”页内，查看相关也发布的信息。

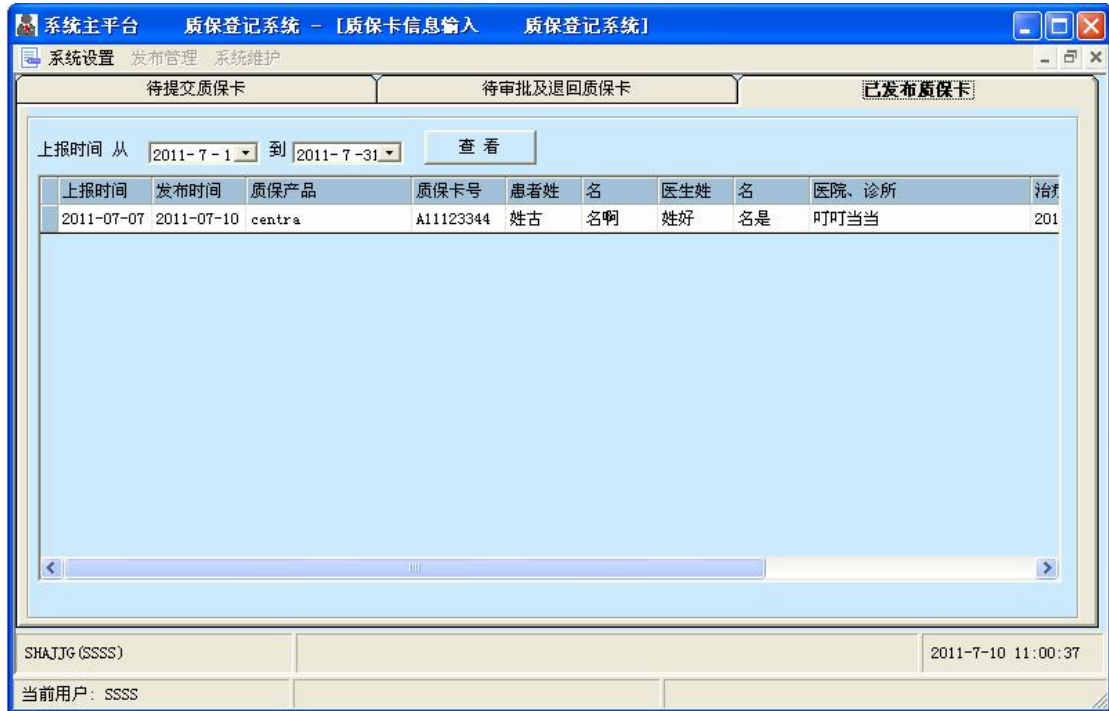

图九

目前基本的操作和使用如上描述。

如有修改，进一步修改和整理。

谢谢!!